



Manual de Identidade Visual

Sumário

Apresentação.....	03
Elementos Estrurais.....	04
Logomarca.....	05
Cores Padronizadas.....	06
Monocromia.....	07
Fundos Coloridos.....	08
Usos Incorretos.....	09
Modelo de Ofício.....	10
Envelopes.....	11
Cartão de Visita.....	12
Modelo de Crachá - Empregados.....	13
Modelo de Crachá - Agentes Rurais.....	14
Modelo de Placa - Sinalização Externa.....	15
Modelo de Placa - Sinalização Interna.....	16

Apresentação

Elaborado por um método claro e objetivo, o Manual de Identidade Visual estrutura e implementa os elementos da logomarca da Ematerce, garantindo a unidade visual dos diversos suportes de comunicação. A logomarca da Ematerce é considerada um patrimônio de valor incalculável. O reconhecimento depende do cuidado constante que se atribua aos seus elementos visuais.



Ematerce
Semeando tecnologia no campo

Elementos Estruturais

Símbolo -O símbolo da Ematerce é a peça chave do sistema de identidade da empresa .Este manual contém uma série de normas de uso desse elemento ,e as configurações corretas do comportamento símbolo tipograma e suas aplicações .

Tipografia - do grego *typos* cunho +*áphein* escrever.

A função da tipografia é dar ordem estrutural e formal à comunicação textual . Em um projeto de identidade , a especificação de uma família de tipos e suas aplicações constituem a forma de como a linguagem escrita deve ser representada visualmente num grande sistema . Desde a construção do tipograma, até à composição de textos, em publicações e documentos , a tipografia é o meio de representação do conteúdo textual presente em qualquer projeto de identidade .Por meio de um sistema tipográfico, bem construído que se consegue uma uniformidade em todas as representações textuais da identidade .

Tipograma -Considera se tipograma a expressão verbal e visual,

composta com base em signos tipográficos existentes e agrupados de forma particular . Por seu comportamento , uniformidade , destaque e constância de uso , serve como referência visual de uma empresa , instituição , corporação e produtos .

Assinatura -O termo assinatura é utilizado para as variações de combinação do símbolo com o tipograma .O sistema estabelece duas versões da assinatura principal (horizontal e vertical) .

Cores -A padronização de cores, através de um código cromático, é de suma importância para a consolidação da marca .O código cromático estabelece uma paleta de cores fundamentais, para a construção do projeto de identidade ,assim como a utilização de cores auxiliares , aplicações em preto e branco e negativo . Especifica também padrões cromáticos, para cada tipo de reprodução ,tais como: impressos ,monitores de vídeo ,pintura automotiva e placas de sinalização .

Logomarca



versão horizontal



versão vertical

A logomarca horizontal e vertical são versões oficiais.

Cores Padronizadas

COR CMKY



Cyan - 100%

Margenta - 100%

Amarelo - 0%

Preto - 0%



A cor oficial da logomarca da Ematerce é o azul - PANTONE 273 CI.

Quando não for possível o uso da cor pantone, deve-se usar a cor CMYK conforme indicação.

Monocromia

Quando o impresso for em uma única cor, deve-se usar uma das versões monocromáticas, contidas nesta página.

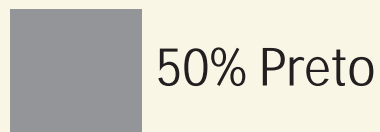
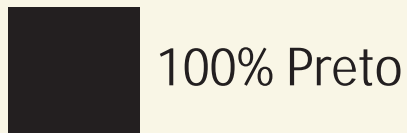

Opção 1 - Fundo preto com a logomarca na cor branca.



Opção 2 - Logomarca totalmente na cor preta.



Opção 3 - Logomarca totalmente na cor cinza.



Fundos Coloridos

É possível aplicar a logomarca da Ematerce sobre fundos escuros. Para fundos de cores claras, aplicar a logomarca da Ematerce nas cores padronizadas.



Usos Incorretos

As proporções, o alfabeto e as cores do símbolo/logomarca têm suas possibilidades estudadas neste manual. Portanto, suas normas devem ser rigorosamente observadas.



Logomarca com o E à direita.



Alterar as cores da logomarca.



Alterar as proporções da logomarca.



Alterar as cores da logomarca.

Modelo de Ofício

Nos ofícios, nas circulares, ou em qualquer tipo de documento, é necessária, no canto superior da página, a logomarca da Ematerce.

Texto: geralmente, utilizando a fonte Times New Roman ou Arial, no tamanho 12.

No canto inferior da página, devem constar o endereço e os telefones de contato da Ematerce ou do escritório local ou regional, responsável pela elaboração do documento.



Ofício nº ___/___

Senhor (nome do destinatário)
(cargo)
(empresa ou órgão)

Eu, (nome), brasileiro, (estado civil), (profissão), inscrito no CPF sob o nº (informar), residente e domiciliado à (informar endereço), sirvo-me do presente para solicitar a Vossa Excelência (descreva sua solicitação) com a finalidade de (descrever o fim a que se deve o pedido).

Limitado ao exposto, fique com meus votos de estima e consideração.

(localidade), (dia) de (mês) de (ano)

(assinatura)
(seu nome)

Empresa de Assistência Técnica e Extensão do Ceará / Av. Bezerra de Menezes, 1900 - CEP 60325-000
Bairro: São Gerardo / Fone: 85 - 3101.2420 Fax: 85 - 3101.2429 / www.ematerce.ce.gov.br

Envelopes

Nos envelopes, são necessárias as logomarcas da Ematerce e da Secretaria do Desenvolvimento Agrário (SDA).



No canto inferior da página, devem constar o endereço e os telefones de contato da Ematerce ou do escritório local ou regional, responsável pela elaboração do documento.



Cartão de Visita

Nos cartões de visita, são necessárias as logomarcas da Ematerce e da Secretaria do Desenvolvimento Agrário (SDA).

No centro do cartão de visita, devem constar o nome e o e-mail do responsável, e, abaixo, o endereço de contato.



Modelo de Crachá

No crachá de identificação da Ematerce, para empregados, devem conter informações, como:

- foto digitalizada 3 x 4;
- cargo / função;
- nome completo;
- número da matrícula;
- barra de identificação.

A - 8,5



Modelo de Crachá

No crachá de identificação da Ematerce, para bolsistas, estagiários e agentes rurais, devem conter informações, como:

- foto digitalizada 3 x 4;
- cargo / função;
- nome completo;
- barra de identificação.

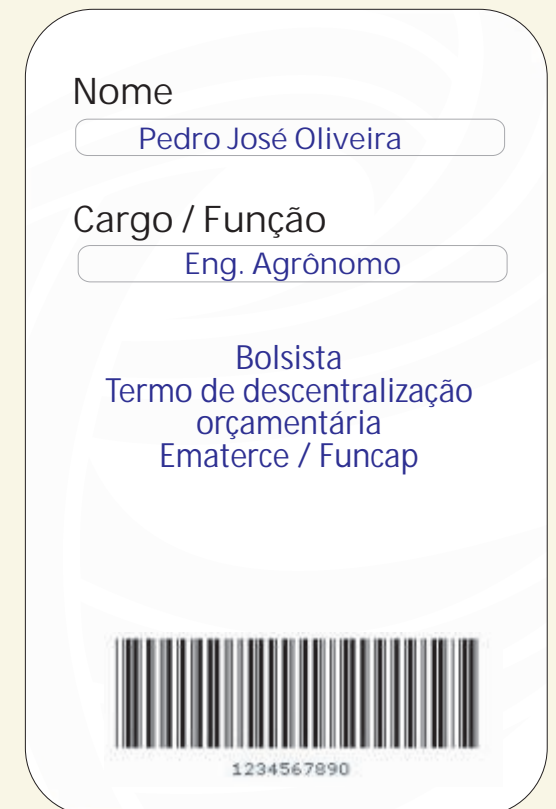

Modelo de Placa

A Placa de Sinalização Externa é uma forma de identificação dos escritórios locais da Ematerce nos municípios do Estado do Ceará. Por isso, deve estar sempre localizada em pontos de rápida identificação visual.

São necessárias as logomarcas da Ematerce e da Secretaria do Desenvolvimento Agrário (SDA). No centro da placa, deve constar a identificação do escritório local.

O tamanho ideal, para a placa de identificação, deve ser de:

2 metros de altura;

3 metros de largura.

Placa de Sinalização Externa

3 m



Modelo de Placa

A Sinalização Interna refere-se a qualquer tipo de sinalização, afixada na área interna, de qualquer ambiente.

As Placas de Sinalização Internas terão o formato de 35 cm x 15 cm. Serão confeccionadas em material de PVC, na cor azul da Ematerce, e deverão divulgar as seguintes informações:

- *marca da Ematerce,*
- *nome do local onde a placa será afixada.*

Placa de Sinalização Interna

35 cm

15 cm



35 cm

15 cm



Modelo de Placa

A Placa de Inauguração de Obras terá o formato de 35 cm x 35 cm. Será confeccionada em aço inox, com impressão em baixo relevo, e deverá divulgar as seguintes informações:

- marca do Governo do Estado;
- marca da Ematerce;
- nome da obra;
- data da inauguração;
- nome do Governador do Estado do Ceará;
- nome do secretário e respectiva secretaria, responsável pela execução da obra;
- nome da Ematerce, seguido do nome do atual presidente da empresa, do diretor técnico, e do diretor administrativo e financeiro.

35 cm

Placa de Inauguração

35 cm



Elaboração
Assessoria de Comunicação da Ematerce
ASCOM

Antonio José Viana de Oliveira, Francisco Edilmo Gomes Gurgel, João Maroto Neto, Tábata Alencar Gomes



Avenida Bezerra de Menezes, 1900 | Bairro São Gerardo | CEP 60.325-000
Fortaleza - CE | Tel: (85) 3101-2417 Fax: (85) 3101-2429 | www.ematerce.ce.gov.br